Emme Enne agenzia immobiliare
Via Giacomo Matteotti,43 - 30031 Dolo (VE)
+39 0415102309
info@emmeennedolo.it

Riferimento :CAMPONOGARA

APPARTAMENTO DI NUOVA COSTRUZIONE CON GARAGE

CAMPONOGARA: in pieno centro paese, nuovo appartamento posto al piano primo in palazzina costruita in chiave moderna e caratterizzata da finiture ad alto risparmio energetico, composto da: ingresso, ampio soggiorno con cucina semiseparata e dotato di luminosa vetrata scorrevole di 4 metri con affaccio sul terrazzo abitabile, corriodoio, tre camere, due bagni finestrati e garage al piano terra. Impianto di riscaldamento a pavimento 100% elettrico, pannelli solari 3Kw dedicati e impianto di climatizzazione canalizzato.

Emme Enne agenzia immobiliare
Via Giacomo Matteotti,43 - 30031 Dolo (VE)
+39 0415102309
info@emmeennedolo.it

Dettagli

Riferimento	CAMPONOGARA
Comune	Camponogara
Tipologia	Appartamento
Contratto	Vendita
Prezzo	285.000 €
Mq	125 mq
Camere	3
Bagni	3
C.E	A4
IPE	4.7

Informazioni

Riscaldamento autonomo	Si
Riscaldamento a pavimento	Si
Soggiorno angolo cottura	Si
Terrazzi	1
Primo piano	Si
Garage	Si
Porta blindata	Si
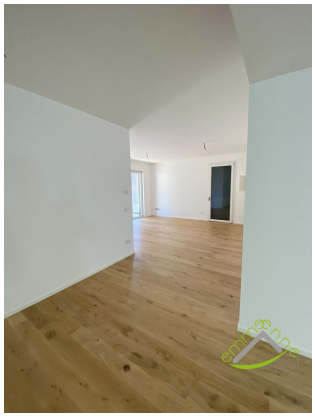
Emme Enne agenzia immobiliare
Via Giacomo Matteotti,43 - 30031 Dolo (VE)
+39 0415102309
info@emmeennedolo.it